

Binanın

Tipi : Ofis
İnşaat Yılı :
Kapalı Kullanma Alanı : 2.202,03
Ada, Parseli : 1644 / --- / 5
Adresi : Mermerciler OSB 4.Cadde No:26 Koseler Koyu Dilovasi/KOCAELİ
Bina Sahibinin
Adı Soyadı : DOTA LOJİSTİK NAK. TIC. LTD. STİ
Adresi : Mermerciler OSB 4.Cadde No:26 Koseler Koyu
Müşterek Tesisatların Sahibi (gerekliyse)
Adı Soyadı : DOTA LOJİSTİK NAK. TIC. LTD. STİ
Adresi : Mermerciler OSB 4.Cadde No:26 Koseler Koyu

Binanın Resmi

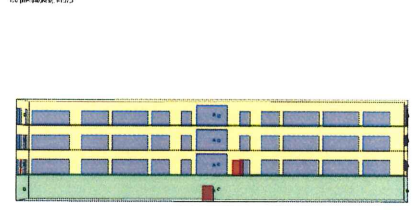

Enerji Performansı

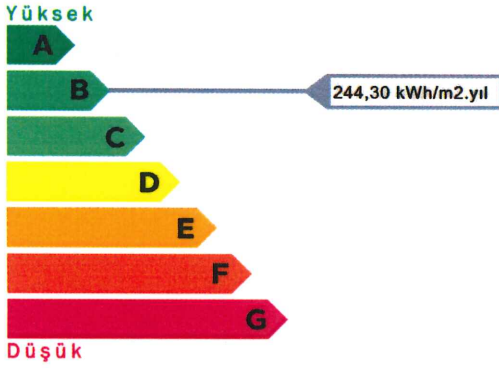

Sera Gazı Emisyonu

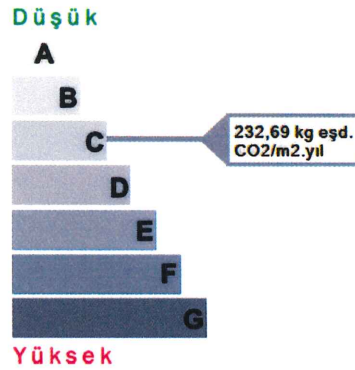

Yenilenebilir Enerji Kullanım Oranı

%0,00



Enerji Kullanım Alanı	Kullanılan Sistem	Yıllık Enerji Tüketimleri			Sınıfı
		Nihai (kWh/yıl)	Birincil (kWh/yıl)	Kullanım Alanı Başına (kWh/m ² .yıl)	
TOPLAM		537.954,60	676.311,62	244,30	ABCDEF G
ISITMA	Isıtma Sistemi	343.740,36	343.740,36	156,10	ABCDEF G
SIHHİ SICAK SU	Sıcak Su Sistemi	92.481,14	92.481,14	42,00	ABCDEF G
SOĞUTMA	Sogutma Sistemi	63.625,35	150.155,83	28,89	ABCDEF G
HAVALANDIRMA		0,00	0,00	0,00	
AYDINLATMA		38.107,75	89.934,29	17,31	ABCDEF G

Açıklamalar

Belgenin

Numarası : S34EEA9B845FD
Veriliş Tarihi : 11.11.2014
Son Geçerlilik Tarihi : 11.11.2024

Belgeyi Düzenleyenin

Adı Soyadı : Erkan TET?KO?ULLARI
Firması : ERKAN TETIKOGULLARI-ERTE Mühendislik Proje
Oda Sicil No : MMO-41-0012

ERTE MÜH. VE PROJE TESPİSAT
Erkan TETIKOGULLARI
Mühendislik Proje
Oda Sicil No: 4943